



Forum Governamental de Responsabilidade Social - FGRS

Confederação Nacional do Comércio – CNC

15 de Junho de 2011

*De organizações para mercados e territórios:
Uma reflexão para políticas públicas e
empresariais em responsabilidade social.*

Profa. Patricia Almeida Ashley
Universidade Federal Fluminense
Email: patriciaalmeidaashley@gmail.com
ou ecocidades@gmail.com



**RESPONSABILIDADE
SOCIAL É O QUE LHE
PARECE...E COMO É
CONTEXTUALIZADA**



O Planeta e o Cosmos

A Humanidade

As Instituições e Nações

As Redes Organizacionais

A Organização

**Grupos e
Coletivos**

**Pessoas
e
Famílias**

Para o nosso futuro, O que era o melhor antes pode não ser mais...

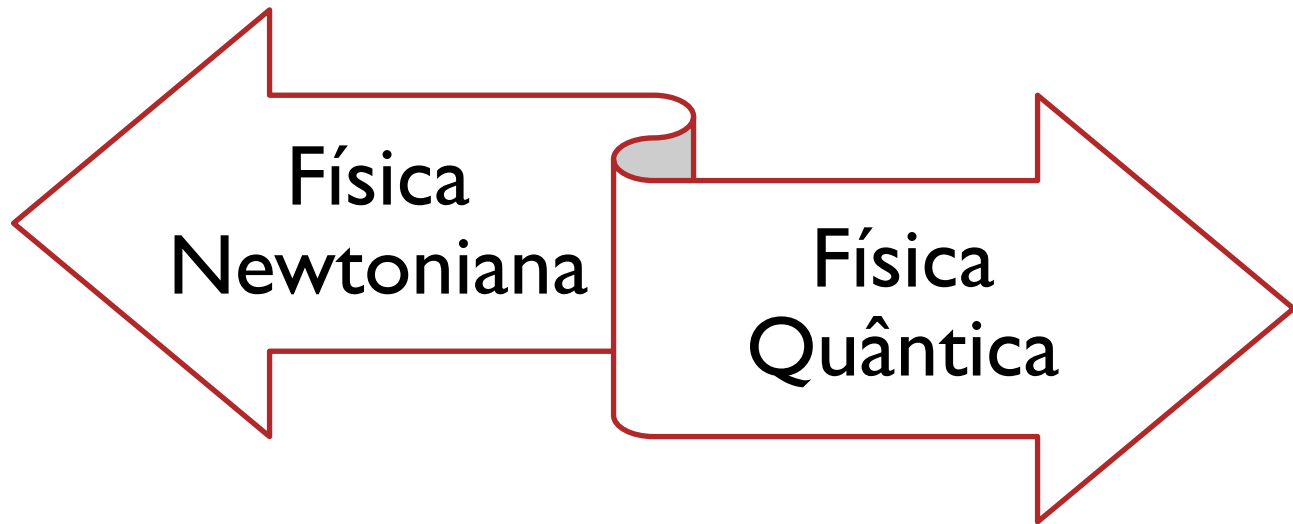

Em termos empresariais

- Pós-lucro e pré-lucro
- Instrumental ou Substantiva
- Voluntarista ou Normativa
- Iniciativa ou Incentivada/Promovida
- Granulável ou Comparável
- Isolada ou Articulada/Coletiva
- Dentro da Lei ou Incluindo a Lei
- Organizacional, Local, Regional, Nacional ou Internacional

**• POLÍTICAS PÚBLICAS
PARA RESPONSABILIDADE
SOCIAL CORPORATIVA?...
OU ORGANIZACIONAL?...**



ABORDAGENS NO PRESSUPOSTO VOLUNTARISTA DE INICIATIVAS DE RESPONSABILIDADE SOCIAL

Definição da Comissão Europeia sobre RSC – Responsabilidade Social **Corporativa**

- Um conceito pelo qual companhias integram, em bases voluntárias, questões sociais e ambientais em suas operações de negócio e nas interações com seus stakeholders. (1)

(1) Livre tradução de: "A concept whereby companies integrate social and environmental concerns in their business operations and in their interaction with their stakeholders on a voluntary basis."

- Está em revisão este conceito de RSC e em breve uma nova Comunicação da Comissão Europeia será divulgada propondo sua atualização para termos mais alinhados com o desenvolvimento sustentável (Rio +20)

Políticas Públicas pela Abordagem Voluntarista de RSC

- Promoção da pesquisa, difusão e da adoção de práticas de responsabilidade social corporativa, articuladas em ferramentas, parâmetros, eventos, prêmios e selos
- Iniciativas de alguns governos em avançar no requisito de padrões mínimos necessários (ex. relatórios de sustentabilidade, na Dinamarca)
- Adoção de políticas para compras governamentais progressivamente alinhadas com responsabilidade social e sustentabilidade



**ABORDAGENS NO
PRESSUPOSTO
NORMATIVO E COLETIVO
DE RESPONSABILIDADE
SOCIAL**

Consciência Transfronteiras

- Impactos ambientais, econômicos e sociais globais
- Crescimento econômico não implica em desenvolvimento => busca do “sustentável”...
- Recursos não renováveis e limitados para os padrões atuais da sociedade de consumo
- Desigualdades, pobreza, miséria, doenças sociais => Direitos e Valores Humanos
- Urbanização e conflitos urbanos

Redes de responsabilidades sociais em prol da Qualidade Socioambiental

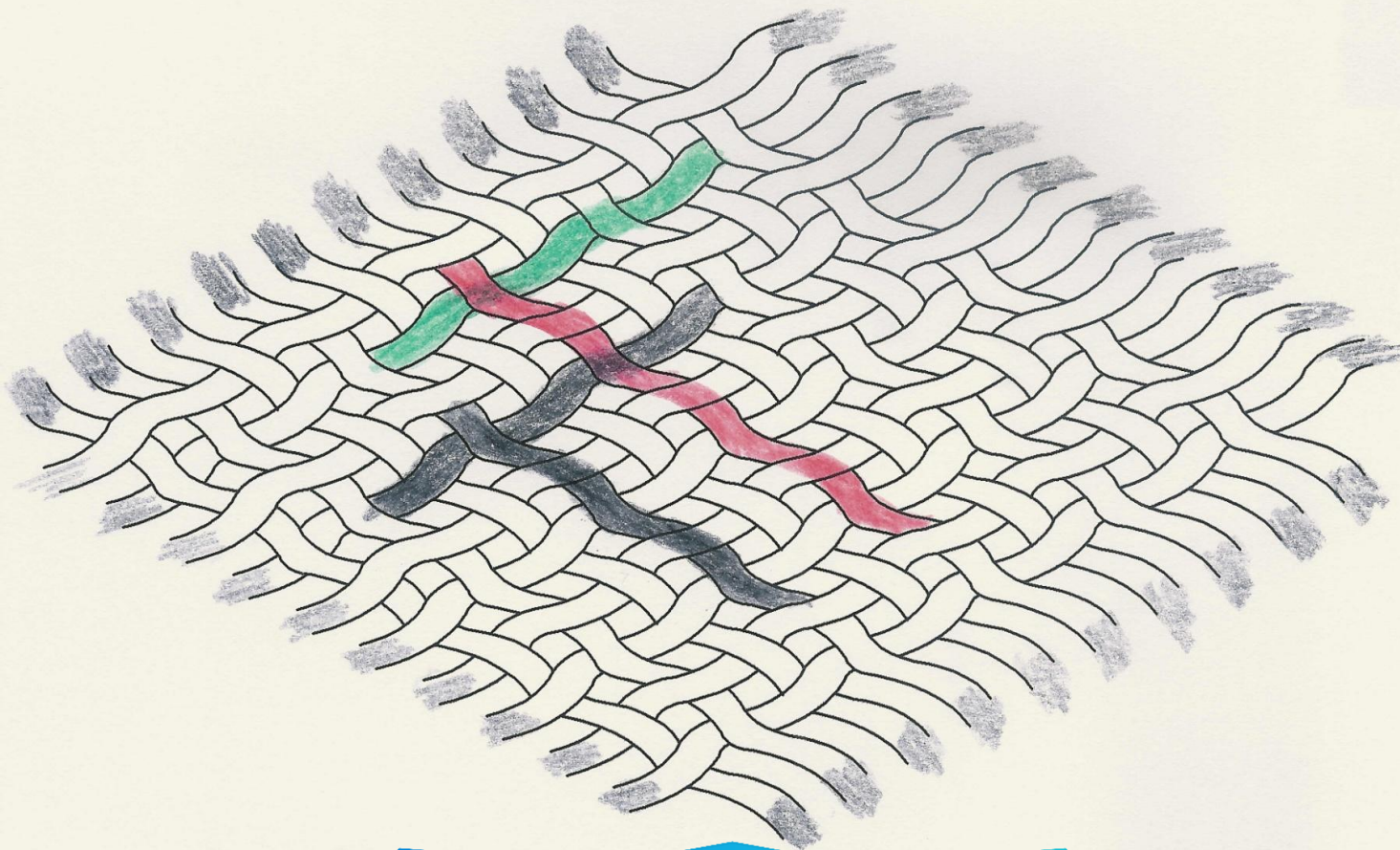

Tempo/Espaço

Fórum de Representantes Governamentais no WG ISO 26000, em Copenhagen, 14 Maio de 2010

Governments Must Involve Themselves in SR Challenges

- **Question 1:** What can the government do nationally to counter the presented SR-challenges?
 1. Create a coordinated and integrated political framework (adopting a formal policy, setting out clear objectives), also including sustainability in other government policies and programs.
 2. Establish a structural set-up (a multi-stakeholder forum for advising, and for implementation either integration in the existing organization or establish a new, special organization)
 3. Walk the talk (government as buyer, investor, shareholder, employer, and as producer/service provider)
 4. Empower citizens and consumers and their organizations (transparency/knowledge/training, education)
 5. "Sticks and carrots" beyond legal compliance – promoting ethical conduct
 6. "Soft-law" type of measures, including facilitation and information

Fórum de Representantes Governamentais no WG ISO 26000, em Copenhagen, 14 Maio de 2010

- **Question 2:** What can governments do in collaboration with each other to counter the presented SR-challenges
 - Include SR in existing bilateral, regional and international co-operation
 - Establish a network-based forum building on the GSG with national contact points in partnership with relevant UN bodies and NSB's where appropriate
 - Involve other governments and the multi-stakeholder fora of other countries in national initiatives
 - Use their influence on financial markets and investors to promote sustainable finance and investment

Culturas, Cidadania e Marco-Legal

- Entre essas opções, vemos como a cultura, o desenvolvimento da cidadania e a qualidade e atualidade do marco-legal pró-responsabilidade social e sustentabilidade são variáveis que modelam os avanços de políticas públicas e empresariais em responsabilidade social.

Então, o que precisamos discutir?

- Alinhamento das políticas públicas, das políticas empresariais e das organizações sem fins lucrativos em sua orientação para o interesse coletivo de modelos de desenvolvimento orientado para territórios sustentáveis, considerando:
 - Qualidade social
 - Qualidade ambiental
 - Qualidade econômica
 - Qualidade política
 - Qualidade institucional
 - Qualidade *espiritual*



RESPONSABILIDADE SOCIAL TERRITORIAL

Modelos de Desenvolvimento Orientado para Territórios Sustentáveis

- Responsabilidade social de organizações e redes organizacionais públicas, privadas e sem fins lucrativos expressos em políticas, estratégicas, acordos, contratos e tratados
- Objetivos mensuráveis de resultados e impactos para territórios sustentáveis
- Políticas e estratégias multi-atores para responsabilidades sociais

Territórios da Cidadania

<http://www.territoriosdacidadania.gov.br/>

- O exemplo da política de Territórios da Cidadania, do governo brasileiro, é proposto como ícone de arranjo de governança multi-atores e multi-nível para a integração de políticas públicas e empresariais de responsabilidade social e sustentabilidade.
 - Integração de ações em bases territoriais com foco em territórios rurais... ⇔ ampliar p/ territórios urbanos

Territórios da Cidadania



OBJETIVOS DO PROGRAMA TERRITÓRIOS DA CIDADANIA

Objetivo Geral:

- Superação da pobreza e geração de trabalho e renda no meio rural por meio de uma estratégia de desenvolvimento territorial sustentável.

Objetivos Específicos:

- Inclusão produtiva das populações pobres dos territórios;
- Busca da universalização de programas básicos de cidadania;
- Planejamento e integração de políticas públicas;
- Ampliação da participação social.

Territórios da Cidadania



ELEMENTOS CONCEITUAIS DO PROGRAMA TERRITÓRIO DA CIDADANIA

Proposta de desenvolvimento local/regional que combina:

- Estratégia territorial
- Consolidação das relações federativas
- Integração de políticas públicas
- Participação social



**EM SÍNTESE E
ILUSTRANDO...**



Poder
Executivo

Poder
Legislativo

Poder
Judiciário

Setor
Privado e
Organizações
sem Fins
Lucrativos

**Políticas Públicas na forma de Programas e Ações
Governamentais alinhados com objetivos e parâmetros de
qualidade social, ambiental, econômica e institucional em
Territórios Rurais e Urbanos**

Marco Legal Pró-Responsabilidade Social e Desenvolvimento Sustentável

- Levantamento de legislação e projetos de lei que:
 - Não incorporam parâmetros de diferenciação para a responsabilidade social e desenvolvimento sustentável => reavaliação e realinhamento
 - Estejam orientados para a responsabilidade social e desenvolvimento sustentável => priorização nas pautas de discussão e votação, com renovação e realinhamento de legislação ultrapassada

Alinhamento de Políticas Públicas

- **Planos Plurianuais:** incorporação de parâmetros diferenciais de receitas e despesas no orçamento público, favorecendo a criação de uma economia “verde”, socialmente justa e inclusiva, transparente e com respeito ao patrimônio público, cultural, ambiental e intergeracional.
- **Reforma tributária** orientada para alíquotas diferenciadas para a responsabilidade social e sustentabilidade nos financiamentos, nos investimentos em infra-estrutura, na tributação sobre o patrimônio, sobre a renda e demais fluxos econômicos de bens e serviços

Políticas Públicas

- Políticas diferenciadas para Fomento e Financiamento e Investimento Públicos
 - Critérios para seleção de candidaturas a projetos, parceiros, investidores e fornecedores que desenvolvam e apliquem tecnologias sociais e ambientais na rede de fornecedores e compradores:
 - Políticas de compras governamentais
 - Políticas de investimento em infra-estrutura
 - Políticas de comércio internacional
 - Políticas de financiamento público e privado
 - Políticas de participação em empresas (investimento institucional)
 - Fomento a projetos de pesquisa, de tecnologia e de inovação

Políticas Públicas

- Políticas para a Educação Básica, Profissional, Superior e de Pós-Graduação alinhadas com a educação e gestão de instituições de educação para a responsabilidade social e sustentabilidade, incluindo:
 - Fomento a inovação curricular e capacitação docente
 - Banco de casos e experiências
 - Critérios avaliativos no SINAES
 - Cooperação internacional

Modelos de Gestão Pública

- Incorporar e fomentar, nos programas de desenvolvimento da excelência na gestão pública, as dimensões e critérios de qualidade social e ambiental nas práticas de gestão por indicadores de processos e indicadores de resultados:
 - Prêmio Nacional da Qualidade
 - Prêmio Nacional de Gestão Pública - Gespública
 - Outras iniciativas



AGRADECIMENTOS