

CGCRE/INMETRO

Acreditação de Laboratórios

Painel Setorial Produtos Perigosos

Eng. Quim. Waldemar S. Souza

Pesquisador Tecnologista em Metrologia e Qualidade

dicla@inmetro.gov.br

wssouza@inmetro.gov.br

Conceito de Avaliação da Conformidade

Avaliação da conformidade

Demonstração de que os requisitos especificados relativos a um produto, processo, sistema, pessoa ou organismo são atendidos.

Organismo de avaliação da conformidade

Organismo que realiza os serviços de avaliação da conformidade.

Acreditação

Atestação realizada por terceira parte relativa a um organismo de avaliação da conformidade, exprimindo demonstração formal de sua competência para realizar tarefas específicas de avaliação da conformidade.

Organismo de acreditação

Organismo autorizado a executar a acreditação

Nota: A autoridade de um organismo de acreditação é geralmente oriunda do governo.

ABNT NBR ISO/IEC 17000:2005

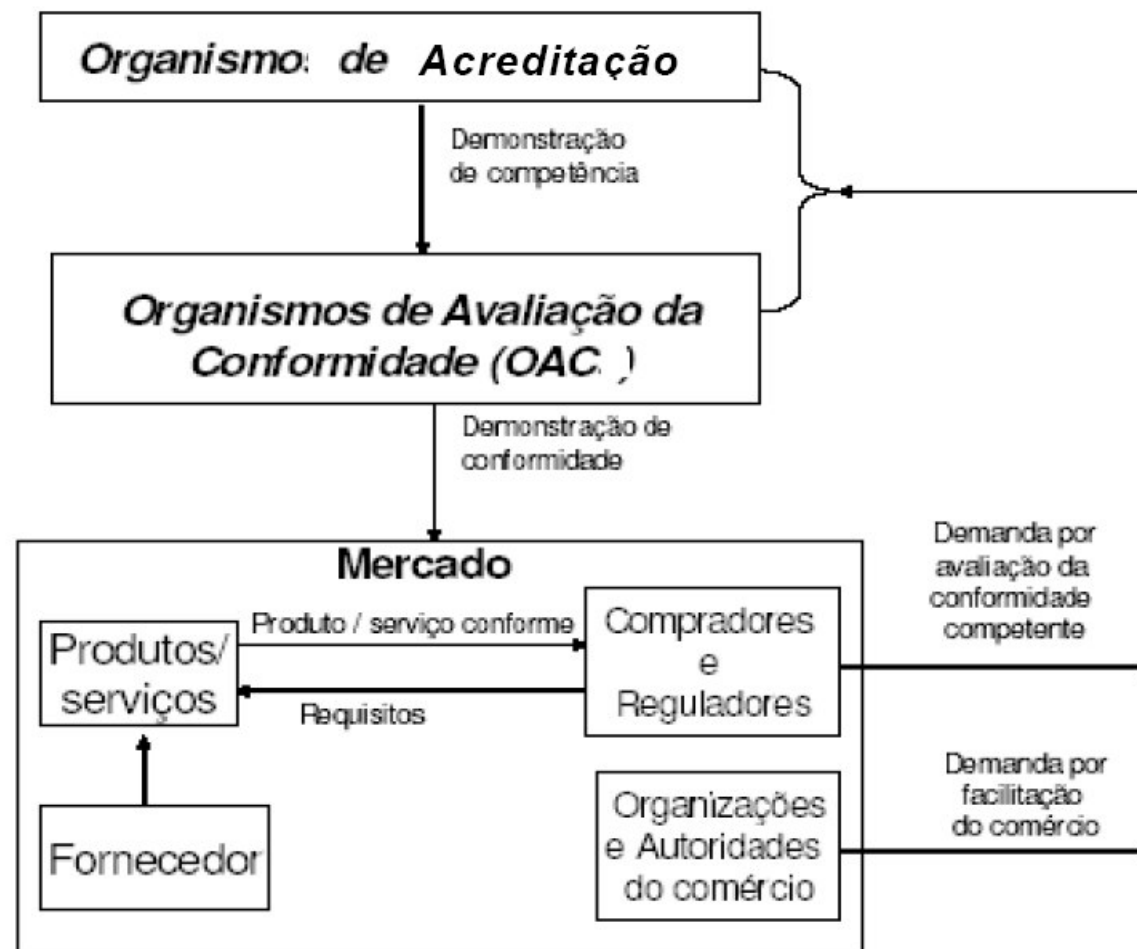

VANTAGENS DA ACREDITAÇÃO

- ***Conquista de novos mercados***
- ***Aumento da confiança dos clientes***
- ***Evidência da competência técnica***
- ***Reconhecimento e aceitação internacional de suas atividades***
- ***Eliminação de auditorias múltiplas***
- ***Aprimoramento das práticas laboratoriais***
- ***Divulgação dos serviços***

VANTAGENS DA ACREDITAÇÃO

- ***Conquista de novos mercados***
- ***Aumento da confiança dos clientes***
- ***Evidência da competência técnica***
- ***Reconhecimento e aceitação internacional de suas atividades***
- ***Eliminação de auditorias múltiplas***
- ***Aprimoramento das práticas laboratoriais***
- ***Divulgação dos serviços***

- ***Cgcre/Inmetro é o Organismo de Acreditação reconhecido pelo Governo Brasileiro***
- ***Decreto nº 5.842, de 13 de julho de 2006***

ACREDITAR NÃO É DELEGAR COMPETÊNCIA- Quando a Cgcre/Inmetro acredita, não significa que alguém está realizando essa atividade em nome da Cgcre/Inmetro.

DECRETO Nº 5.842, DE 13 DE JULHO DE 2006

Art. 8º À Coordenação Geral de Acreditação compete planejar, dirigir, orientar, coordenar e executar as atividades de acreditação e, especificamente:

- I - atuar como órgão acreditador de organismos de certificação, de inspeção, de verificação de desempenho e de provedor de ensaios de proficiência, bem como órgão acreditador de laboratórios de calibração e de ensaios e de outros organismos necessários ao desenvolvimento da infra-estrutura de serviços tecnológicos no País;**
- II - coordenar as ações de reconhecimento internacional e regional relacionadas com as atividades de acreditação; e**
- III - participar de fóruns internacionais e regionais relacionados com as atividades de acreditação.**

Sistema de Acreditação

Conmetro

**CBAC
(Normativo)**

**Cgcre/Inmetro
(Executivo)**

**Comissões
Técnicas
(Consultivo)**

**CT's
GT's**

Acred 1

Acred 2

Acred 3

.....

Acred n

Organizações Acreditadas

ORGANOGRAMA DO INMETRO

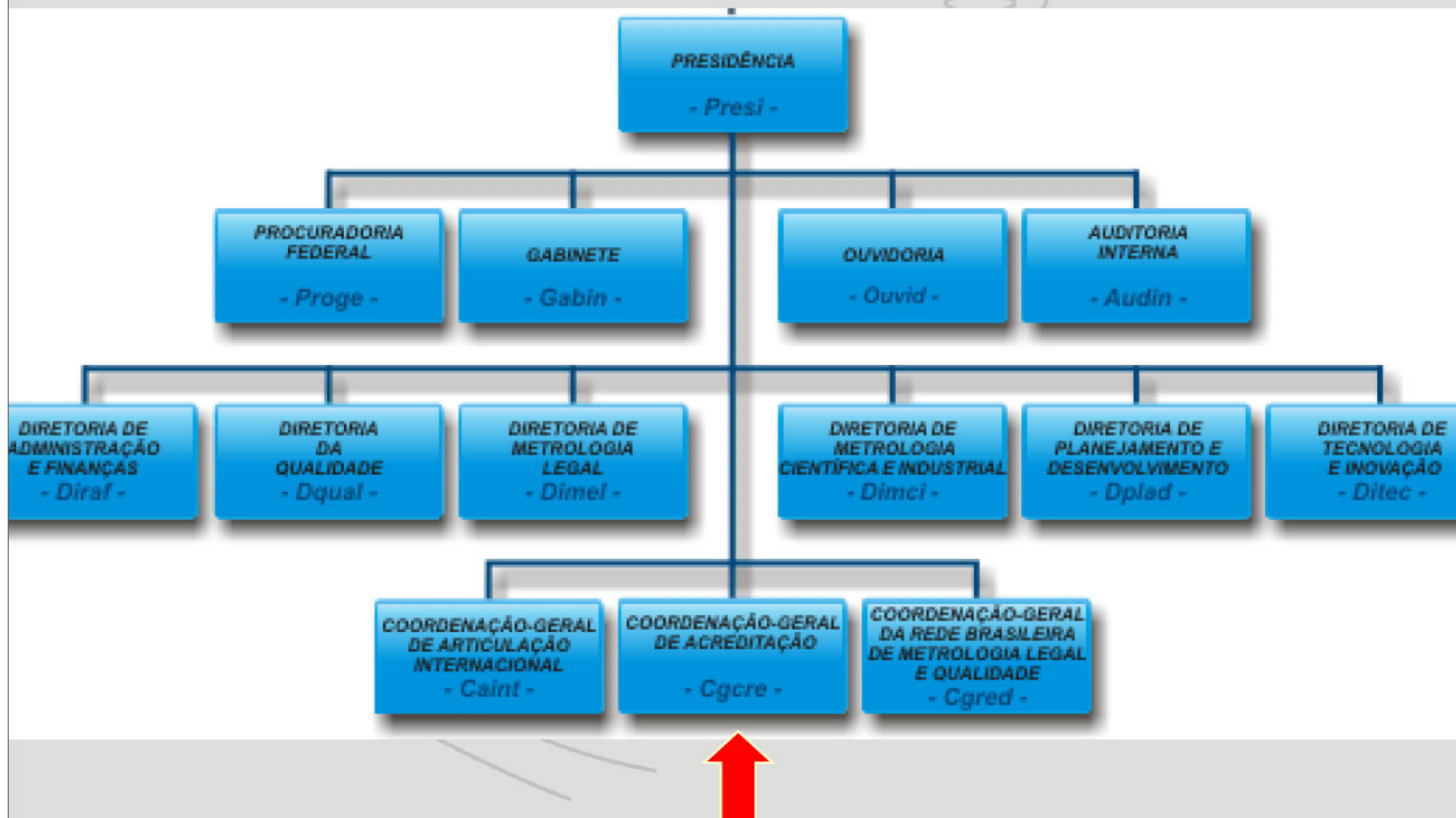

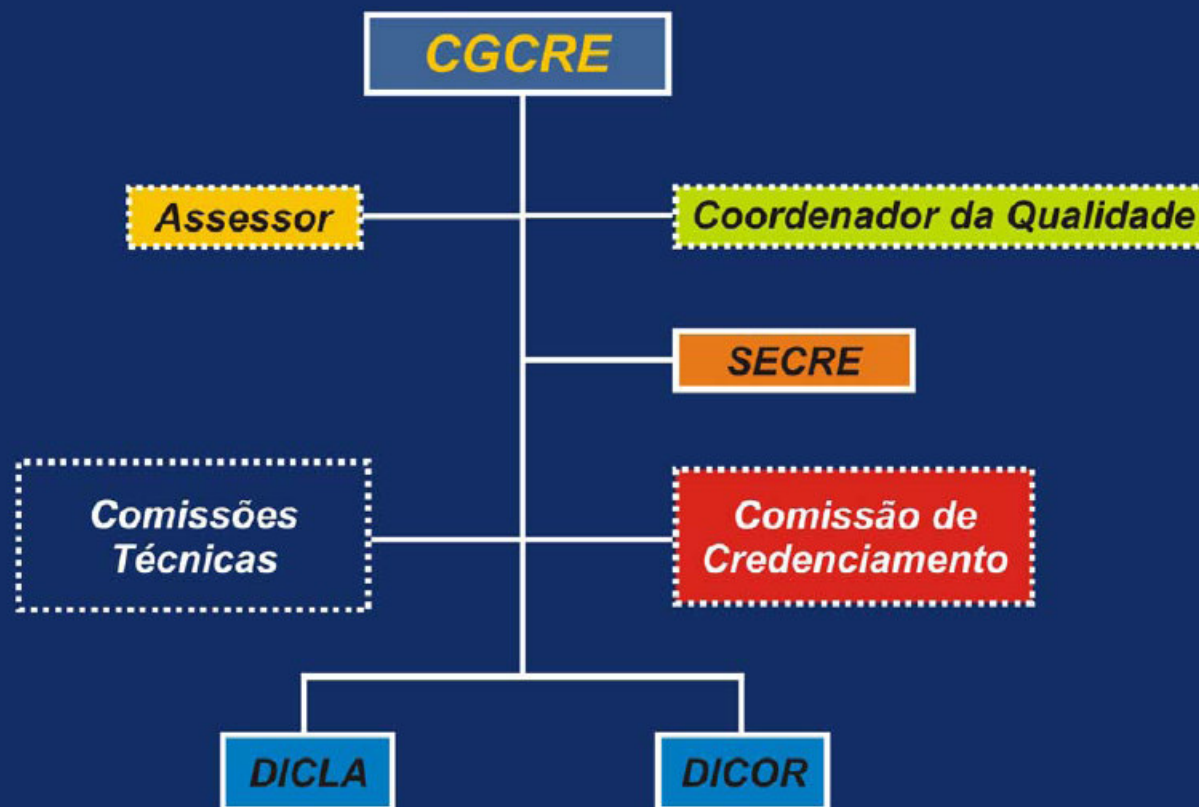

Quem pode solicitar Acreditação à CGCRE/INMETRO

- Laboratórios que realizam serviços para própria organização ou para terceiros***
- Laboratórios de Organizações Públicas ou Privadas***
- Laboratórios independentes ou vinculados a outras Organizações***
- Laboratórios Nacionais ou Estrangeiros***
- Laboratórios de qualquer tamanho***

Calibração

NBR ISO/IEC 17025

Ensaio

**Acreditação de
Laboratórios**

BPL

Laboratórios

**Análises
Clínicas**

Norma INMETRO
"Critérios para a
Acreditação de
Laboratórios de
Ensaio segundo os

Permanentes Temporários Móveis

- **Próprias Instalações**
- **Instalações de Clientes**

Norma INMETRO
"Requisitos Gerais
para a competência
de Laboratórios
Clínicos"

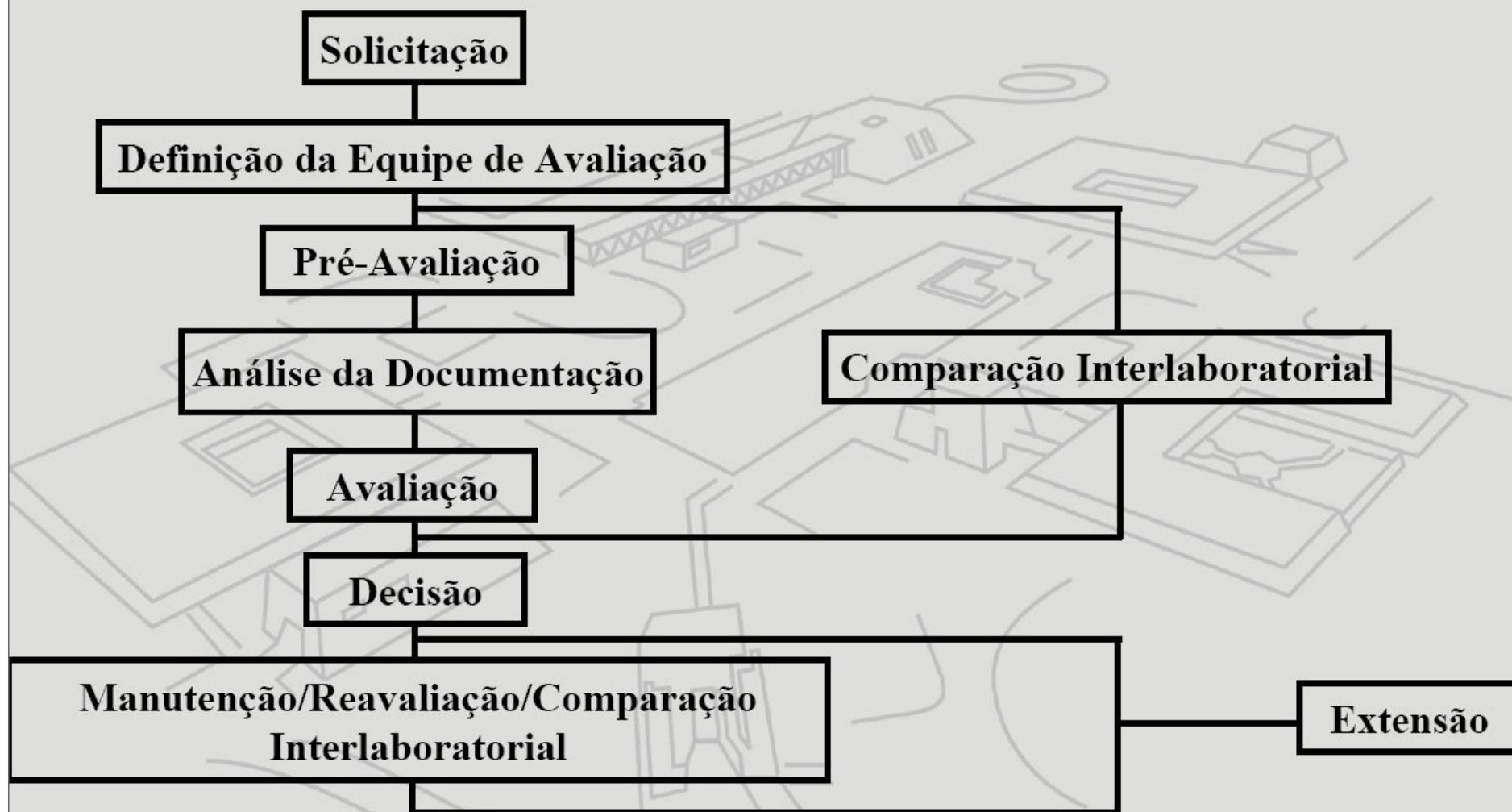

Acordos de Reconhecimento Mútuo

ILAC

*(International Laboratory Accreditation
Cooperation)*

IAAC

(Interamerican Accreditation Cooperation)

EA

(European Co-operation for Accreditation)



ACORDOS DE RECONHECIMENTO MÚTUO

- ***Equivalência dos Sistemas de Acreditação***

COMPROMISSOS

- ***Aceitação recíproca dos resultados***
- ***Promoção dos Acordos***

MARCA E SÍMBOLO DE ACREDITAÇÃO



***Marca da Acreditação
Utilizada pela Cgcre/Inmetro***



***Símbolo da Acreditação
Utilizada pelos Laboratórios de Ensaios***

INDICADORES

OAC	TIPO	Nº
Laboratórios	Ensaios (17025)	234
	Ensaios (Clínicos)	3
	Ensaios (BPL)	18
	Calibração (17025)	197
	Total	452

LABORATÓRIOS ACREDITADOS PARA REALIZAR ENSAIOS EM EMBALABENS

→ No momento estão acreditados 5 Laboratórios realizam ensaios segundo a Resolução nº 420/2004 da ANTT

→ Há 1 Laboratório acreditado que realiza ensaios em embalagem plástica para álcool segundo a NBR 5991/1997