

MARCA DE CONFORMIDADE DO INMETRO

# BRINQUEDOS

2ª Edição



A SEGURANÇA DA  
**CRIANÇA**  
EM PRIMEIRO LUGAR!

PREPARE-SE PARA O  
SEU FIM, CAPITÃO  
JORGE!



VOCE NÃO VAI ME  
VENCER NUNCA, SEU  
PIRATA PIRADO!!



POR QUE  
NÃO?

PORQUE VOCE NÃO  
TEM A MARCA DE  
CONFORMIDADE DO  
INMETRO!!

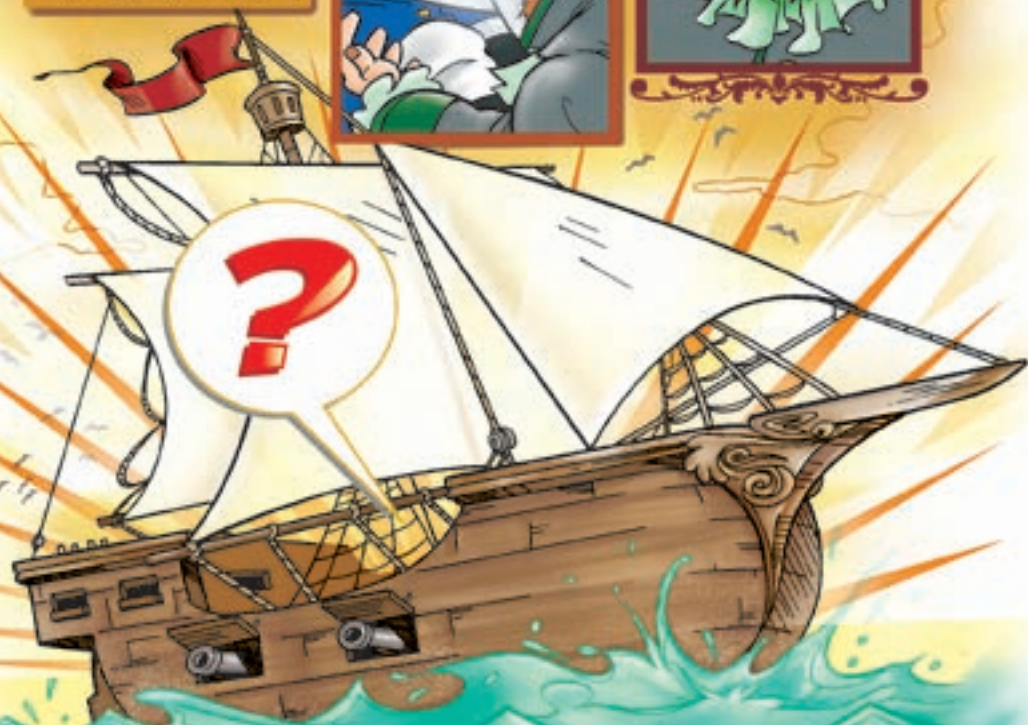



# MARCA DE CONFORMIDADE DO INMETRO

## A Segurança da Criança em Primeiro Lugar!



QUE ELE TEM CARACTERÍSTICAS QUE NÃO COLOCAM AS CRIANÇAS EM RISCO...



...QUE ELE TEM AS RECOMENDAÇÕES NECESSÁRIAS NA EMBALAGEM...



...E QUE ELE PASSOU POR ENSAIOS EM LABORATÓRIO PARA CONFERIR A SUA SEGURANÇA!





ELA TEM A MARCA DO INMETRO, ACOMPANHADO DO LOGOTIPO DO ORGANISMO, ACREDITADO PELO INMETRO, QUE CERTIFICOU O PRODUTO!



Logotipo do Organismo (OCP)

NBR 11786 - SEGURANÇA DO BRINQUEDO  
(nº de registro do OCP)

ESTA MARCA DEVE ESTAR SEMPRE VISÍVEL AO CONSUMIDOR, IMPRESSA NA PRÓPRIA EMBALAGEM OU GRAVADA NO PRODUTO...



...OU NUMA ETIQUETA AFIxada NO PRÓPRIO PRODUTO!



**TODA EMBALAGEM DEVE CONTER TODAS AS INFORMAÇÕES SOBRE O PRODUTO, ALÉM DE APRESENTAR A FAIXA ETÁRIA A QUE O BRINQUEDO SE DESTINA, DADOS DO FABRICANTE E AS ADVERTÊNCIAS SOBRE EVENTUAIS RISCOS À SEGURANÇA DA CRIANÇA!**



**...NOS BRINQUEDOS PROIBIDOS PARA CRIANÇAS DE 0 - 3 ANOS, É NECESSÁRIO QUE A EMBALAGEM TRAGA INFORMAÇÕES ADICIONAIS, EM PORTUGUÊS, TAIS COMO: ADVERTÊNCIA PARA O PERIGO DE INGESTÃO DE PARTES PEQUENAS E A FAIXA ETÁRIA INDICADA, ENTRE OUTRAS!**



**ATENÇÃO: NÃO RECOMENDÁVEL PARA MENORES DE 3 ANOS POR CONTER PARTES PEQUENAS QUE PODEM SER ENGOLIDAS.**

**EM OUTROS CASOS, É PRECISO CONSTAR NAS INSTRUÇÕES A NECESSIDADE DE SUPERVISÃO DE UM ADULTO PARA A MONTAGEM DO BRINQUEDO!**



**ENTENDI! ENTÃO, ESSAS INFORMAÇÕES SÃO MUITO IMPORTANTES!**



ISSO MESMO! AFINAL,  
SE A GENTE NÃO SEGUIR  
ESSAS RECOMENDAÇÕES, DE  
QUE ADIANTA TUDO SER  
FEITO DENTRO DAS  
NORMAS, NÉ?

TIO,  
COMO É QUE  
UM BRINQUEDO  
CONSEGUE A  
CERTIFICAÇÃO?

SIMPLES!  
PRIMEIRO, ELE DEVE  
SER FABRICADO DE  
ACORDO COM AS NORMAS  
DE SEGURANÇA  
EXISTENTES!

*POR EXEMPLO: SE TIVER PARTES OU  
PEÇAS PEQUENAS, ELAS NÃO PODEM SE  
DESPRENDER FACILMENTE DESDE QUE  
TRAGA ALGUMA FORMA DE ADVERTÊNCIA...*

*NÃO DEVE TER PONTAS OU  
EXTREMIDADES CORTANTES...*

*AS TINTAS E OS MATERIAIS  
UTILIZADOS NA SUA PRODUÇÃO  
NÃO PODEM SER TÓXICOS...*

**RESUMINDO: O BRINQUEDO  
DEVE PRESERVAR A SAÚDE  
E A SEGURANÇA DA  
CRIANÇA!**

DEPOIS, AMOSTRAS DELE  
DEVEM PASSAR POR **ENSAIOS**  
EM LABORATÓRIOS ACREDITADOS  
PELO INMETRO!



ELE SÓ RECEBE A MARCA DE  
**CONFORMIDADE DO INMETRO** SE OS  
RESULTADOS DESSES ENSAIOS ESTIVEREM  
DE ACORDO COM A NORMA E, SE NENHUMA  
DAS AMOSTRAS FOR REJEITADA PELO  
ORGANISMO CERTIFICADOR DE  
BRINQUEDOS, ACREDITADO  
PELO INMETRO!



A PARTIR DAÍ, SEUS REQUISITOS DE  
SEGURANÇA SERÃO **PERIÓDICAMENTE**  
AVALIADOS Nesses LABORATÓRIOS!



SE FOR COMPROVADO QUE  
O FABRICANTE DESRESPEITOU  
A NORMA, SEU CERTIFICADO FICA  
SUSPENSO OU REVOGADO, E O  
BRINQUEDO FICA IMPEDIDO  
DE SER COMERCIALIZADO!



**POR ISSO,  
MUITO CUIDADO  
NA HORA DA  
COMPRA!**



EXISTEM BRINQUEDOS QUE SÃO VENDIDOS  
SEM A MARCA DO INMETRO, DE MANEIRA  
IRREGULAR, QUE PODEM COLOCAR EM RISCO  
A SAÚDE E SEGURANÇA DA GAROTADA!





ÀS VEZES, ELES SÃO ATÉ  
MAIS BARATOS...

...MAS, NESSE CASO,  
O BARATO SAI CARO!!

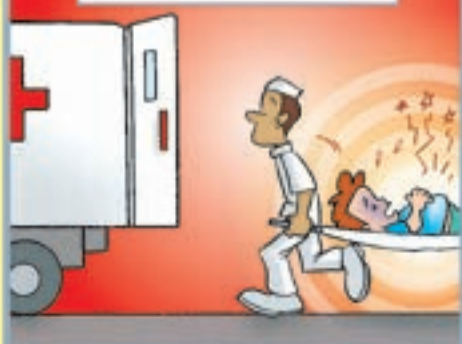

POR ISSO, NA HORA DA COMPRA,  
PROCURE LOJAS LEGALMENTE  
CONSTITUÍDAS E, VERIFIQUE SE  
O BRINQUEDO TEM A MARCA DE  
CONFORMIDADE DO INMETRO...

...E EXIJA A NOTA FISCAL! ELA É A  
SUA GARANTIA EM CASO DE ACIDENTE  
OU DEFEITO DO PRODUTO!



E MUITO IMPORTANTE:  
CASO O BRINQUEDO  
NÃO TENHA A MARCA DE  
CONFORMIDADE DO  
INMETRO...

OU PIOR,  
SEJA UM BRINQUEDO  
PIRATEADO...

...OU FALSIFICADO...



TCHAUZINHO!

...DENUNCIE  
À OUIVORIA  
DO INMETRO\*  
OU...

...DIRETO AO  
REPRESENTANTE  
DO INMETRO NO  
SEU ESTADO!

\*Ouvidoria do Inmetro  
Telefone:  
0300 789 1818  
Site:  
[www.inmetro.gov.br](http://www.inmetro.gov.br)

\*Confira os números  
de telefone no final  
desta revista.

OS BRINQUEDOS QUE SÃO CÓPIAS PERFEITAS DE ARMAS DE FOGO SÃO  
PROIBIDOS NO BRASIL E NÃO SÃO CERTIFICADOS!



PUXA, TIO,  
É MAIS FÁCIL  
ESCOLHER UM  
BRINQUEDO  
CERTIFICADO,  
NÉ?

É  
ISSO  
AI!

EI! DO QUE VOCÊS  
ESTÃO BRINCANDO?

OI, TIA PAULA!  
DE CIDADANIA!!



A Cartilha Educativa sobre "Segurança dos Brinquedos" é uma publicação gratuita da Diretoria de Qualidade do Inmetro - R. Santa Alexandrina, 416 - 8º andar - Rio Comprido - Rio de Janeiro/RJ - CEP 20261-232  
Tels.: (21) 2563-2911/2919/2874/2833 - Peça a sua: [divlq@inmetro.gov.br](mailto:divlq@inmetro.gov.br)  
Criação: Montandon & Dias Comunicações e Editora Ltda. - Tel: (11) 6281-8866 - Fax: (11) 6281-6439  
Site: [www.qualidadeemquadrinhos.com.br](http://www.qualidadeemquadrinhos.com.br) e-mail: [info@qualidadeemquadrinhos.com.br](mailto:info@qualidadeemquadrinhos.com.br) - Diretor: Alexandre T. Montandon - Jornalista responsável: Renata Zulli MTR 025396 - Ilustrador: Alexandre T. Montandon  
Desenho: Alexandre Araújo - Arte Final: Cleber Salles - Letras e Cor: Stefany R. Macedo  
©2004 Todos os direitos reservados ao INMETRO.



## TELEFONES ÚTEIS

### **IPEM / RJ**

Instituto de Pesos e Medidas  
do Estado do Rio de Janeiro  
Tel: (21) 2597-3212/0416  
Fax: (21) 2595-5917/2128/2129  
[www.ipem.rj.gov.br](http://www.ipem.rj.gov.br)

### **IPEM / SP**

Instituto de Pesos e Medidas  
do Estado de São Paulo  
Tel: (11) 5085-2733  
Fax: (11) 5085-2735  
[www.ipem.sp.gov.br](http://www.ipem.sp.gov.br)

### **IPEM / RN**

Instituto de Pesos e Medidas  
do Rio Grande do Norte  
Tel: (84) 3211-9586  
Fax: (84) 3211-4884  
[www.ipem.rn.gov.br](http://www.ipem.rn.gov.br)

### **IPEM / RO**

Instituto de Pesos e Medidas  
do Estado de Rondônia  
Tel: (69) 3229-6020/3216-5943  
Fax: (69) 3223-2042

### **IPEM / TO**

Instituto de Pesos e Medidas  
do Estado de Tocantins  
Tel: (63) 3218-2078/2073/2074  
Fax: (63) 3218-2072

### **INMEQ / AL**

Instituto de Metrologia e Qualidade  
do Estado de Alagoas  
Tel: (82) 3338-4449/4448  
Fax: (82) 3338-4119

### **IPEM / MG**

Instituto de Pesos e Medidas  
do Estado de Minas Gerais  
Tel: (31) 3356-6688  
Fax: (31) 3356-6689  
[www.ipem.mg.gov.br](http://www.ipem.mg.gov.br)

### **IPEM / RR**

Instituto de Pesos e Medidas  
do Estado de Roraima  
Tel: (95) 3621-3590/3580  
Fax: (95) 3621-3590

### **IMEQ / PB**

Instituto de Metrologia e  
Qualidade Industrial da Paraíba  
Tel: (83) 3215-7440  
Fax: (83) 3215-7432

### **IPEM / PE**

Instituto de Pesos e Medidas  
do Estado de Pernambuco  
Tel: (81) 3272-4700  
Fax: (81) 3453-3477  
[www.ipem.pe.gov.br](http://www.ipem.pe.gov.br)

### **IPEM / FORT**

Instituto de Pesos e Medidas  
de Fortaleza  
Tel: (85) 3256-7044  
Fax: (85) 3256-0297

### **IPEM / AM**

Instituto de Pesos e Medidas  
do Estado do Amazonas  
Tel: (92) 3663-3287/3087/4858  
Fax: (92) 3663-3287

### **IPEM / AP**

Instituto de Pesos e Medidas  
do Estado do Amapá  
Tel: (96) 3222-5601  
Fax: (96) 3222-5682

### **IMEPI / PI**

Instituto de Metrologia  
do Estado do Piauí  
Tel: (86) 3229-1411  
Fax: (86) 3229-2626  
[www.imepi.pi.gov.br](http://www.imepi.pi.gov.br)

### **IPEM / ES**

Instituto de Pesos e Medidas  
do Estado do Espírito Santo  
Tel: (27) 3381-4678/6679  
Fax: (27) 3222-0352  
[www.ipem.es.gov.br](http://www.ipem.es.gov.br)

### **Inmetro / RS**

Agência do Inmetro no Estado  
do Rio Grande do Sul  
Tel: (51) 3342-1155  
Fax: (51) 3337-9091

### **IPEMAR / MA**

Instituto de Pesos e Medidas  
do Estado do Maranhão  
Tel: (98) 3232-3748  
Fax: (98) 3221-0037

### **ITPS / SE**

Instituto de Tecnologia  
e Pesquisas do Sergipe  
Tel: (79) 3211-9300  
Fax: (79) 3211-3617

### **SUR-01 / GO**

Superintendência do Inmetro  
no Estado de Goiás  
Tel: (62) 3237-3500/3501  
Fax: (62) 3281-5195

### **SUR-02 / SC**

Superintendência do Inmetro  
no Estado de Santa Catarina  
Tel: (48) 3381-5213  
Fax: (48) 3381-5213/2228

### **AEM / MS**

Agência Estadual de Metrologia  
do Estado do Mato Grosso do Sul  
Tel: (67) 3342-1179/4527  
Fax: (67) 3342-1219

### **IBAMETRO**

Instituto Brasileiro de Metrologia,  
Normalização e Qualidade  
Tel: (71) 3240-3180  
Fax: (71) 3248-6300  
[www.ibametro.ba.gov.br](http://www.ibametro.ba.gov.br)

### **IMEQ / MT**

Instituto de Metrologia e  
Qualidade de Mato Grosso  
Tel: (65) 3625-8785  
Fax: (65) 3624-5822  
[www.imeq.mt.gov.br](http://www.imeq.mt.gov.br)

### **IPEM / PA**

Instituto de Metrologia do  
Estado do Pará  
Tel: (91) 3246-2404/2554/3246  
Fax: (91) 3246-9435  
[www.insep.pa.gov.br](http://www.insep.pa.gov.br)

### **IPEM / PR**

Instituto de Pesos e Medidas  
do Estado do Paraná  
Tel: (41) 3256-7993  
Fax: (41) 3256-7028  
[www.ipem.pr.gov.br](http://www.ipem.pr.gov.br)

### **GPPMC / AC**

Gerência de Pesos e Medidas  
do Estado do Acre  
Tel: (68) 3229-6349/6557  
Fax: (68) 3229-5566



[www.inmetro.gov.br](http://www.inmetro.gov.br)

[www.portaldoconsumidor.gov.br](http://www.portaldoconsumidor.gov.br)

Ouvidoria do Inmetro - Tel: 0800-285-1818



**Ministério do  
Desenvolvimento, Indústria  
e Comércio Exterior**