



Workshop para Avaliadores de
Laboratórios e Especialistas
voltados à Agricultura e Pecuária

Papel do avaliador da Cgcre e do auditor fiscal federal
agropecuário no monitoramento dos laboratórios acreditados
e credenciados junto ao MAPA



Ernesto do Nascimento Viegas
Coordenador de Gestão da Qualidade Laboratorial

MINISTÉRIO DA
AGRICULTURA, PECUÁRIA
E ABASTECIMENTO



Antes de 2016

de Laboratórios Agropecuários

- Documentos enviados por correios;
- Muito papel;
- Envio por malote para análise;
- Dificuldade de armazenamento.



Sistema Eletrônico de Documentos – SEI, de 2016 – 201

de Laboratórios Agropecuários

- Agilidade – Processo em várias unidades ao mesmo tempo
- Sem papel
- Digitalizações ilegíveis
- Dificuldade de gestão



MINISTÉRIO DA
AGRICULTURA, PECUÁRIA
E ABASTECIMENTO



Plataforma de Cidadania Digital

de Laboratórios Agropecuários

- Processos mapeados;
- Documentação chega completa;
- Rápida interação com o usuário;
- Rápido direcionamento para os especialistas;
- Transparência;
- Controle do processo;
- Gestão das atividades realizadas.



BRASIL
CIDADÃO

Usuário (CPF)

000.000.000.00

Senha

Digite a sua senha (campo obrigatório)

MINISTÉRIO DA
AGRICULTURA, PECUÁRIA
E ABASTECIMENTO



VOCÊ ESTÁ AQUI: [PÁGINA INICIAL](#) > [ASSUNTOS](#) > [LABORATÓRIOS](#) > [CREDENCIAMENTO](#)

Agro+

Animais de
Estimação

Febre Aftosa

Integridade

Orgânicos

Plano Agrícola e
Pecuário

SIF

ASSUNTOS

Sustentabilidade

Boas Práticas e
Bem-estar Animal

Câmaras Setoriais
e Temáticas

Credenciamento

publicado 14/12/2016 17h26, última modificação 29/03/2018 10h14

🐦 Tweetar

📱 Compartilhar 1

A solicitação de credenciamento de laboratório e alterações em credenciamentos já concedidos, segundo IN 57/2013, devem ser realizadas por meio do Portal de Serviços do Governo Federal, no seguinte endereço eletrônico:

<https://servicos.gov.br/servico/credenciar-laboratorio-na-rede-nacional-de-laboratorios-agropecuarios-do-mapa>

Clique [AQUI](#) para baixar o vídeo com orientações para o uso da Plataforma do Governo Federal para solicitações de credenciamento de laboratórios e alterações no credenciamento de laboratórios pertencentes à Rede Nacional de Laboratórios Agropecuários do MAPA

No sistema o solicitante poderá acompanhar o andamento de seu processo até a sua completa finalização, além de apensar documentos e informações complementares sempre que solicitado.

Os credenciamentos na área de sementes e mudas devem continuar sendo realizados no Sistema RENASEM.

Solicitação

de Laboratórios Agropecuários



The screenshot shows the 'Portal de Serviços' website. At the top, there is a navigation bar with links for 'Simplifique!', 'Participe', 'Acesso à Informação', 'Legislação', and 'Canais'. Below this, the main header includes 'Portal de Serviços' and a search bar. The main content area features the title 'Credenciar Laboratório na Rede Nacional de Laboratórios Agropecuários do MAPA' under the category 'AGRICULTURA E PECUÁRIA'. A sub-header reads 'Você também pode conhecer este serviço como: Rede MAPA de laboratórios...'. Below this, there is a date 'Última Publicação: 23/02/2018' and a blue 'Solicitar' button. At the bottom, a section titled 'O que é?' provides a brief description of the accreditation process and a link to 'siga os'.

BRASIL Serviços Simplifique! Participe Acesso à Informação Legislação Canais

Portal de **Serviços** ENTRAR / CADASTRAR

Buscar

AGRICULTURA E PECUÁRIA

Credenciar Laboratório na Rede Nacional de Laboratórios Agropecuários do MAPA

Você também pode conhecer este serviço como: Rede MAPA de laboratórios...

Última Publicação: 23/02/2018 [Solicitar](#)

O que é? O credenciamento de laboratórios junto ao MAPA se destina a atender, de forma complementar, aos programas e controles oficiais do MAPA, suprimindo demandas por ensaios laboratoriais excedentes, não atendidas pelos laboratórios do próprio MAPA. Para iniciar o credenciamento, clique no botão ao lado ou, alternativamente, siga os

MINISTÉRIO DA
AGRICULTURA, PECUÁRIA
E ABASTECIMENTO



Tela de Processos

de Laboratórios Agropecuários

#	Etapa	Modelo	Aberto por	Aberto em	Link
015.624	Triagem Conformidade	Credenciamento de Laboratório	Cidades	20/11/2018 15:38:10	
CPF: 017.495.919-00 Protocolo: 000014.0015883/2018 Denominação do Serviço: Solicitação de Alteração de Área Física 1.1 CNPJ: ██████████ 1.2 Nome Empresarial: Laboratório ████████ 1.3 Nome do Laboratório: Laboratório ████████					
015.573	Triagem Conformidade	Credenciamento de Laboratório	Cidades	19/11/2018 14:17:46	
CPF: 020.110.710-46 Protocolo: 000014.0015938/2018 Denominação do Serviço: Solicitação de Alteração de Responsabilidade Técnica 1.1 CNPJ: ██████████ 32 1.2 Nome Empresarial: ██████████ TDA 1.3 Nome do Laboratório: ██████████					
015.543	Triagem Conformidade	Credenciamento de Laboratório	Cidades	19/11/2018 09:53:12	
CPF: 096.366.519-56 Protocolo: 000014.0015505/2018 Denominação do Serviço: Solicitação de Extensão de Escopo 1.1 CNPJ: ██████████ 1.2 Nome Empresarial: ██████████ 1.3 Nome do Laboratório: ██████████					
015.540	Triagem Conformidade	Credenciamento de Laboratório	Cidades	19/11/2018 09:32:25	
CPF: 022.294.781-09 Protocolo: 000014.0015963/2018 Denominação do Serviço: Solicitação de Atualização de Escopo Credenciado 1.1 CNPJ: ██████████ 89 1.2 Nome Empresarial: ██████████ 1.3 Nome do Laboratório: C ██████████ DE GOVÁS					
015.130	Triagem Conformidade	Credenciamento de Laboratório	Cidades	09/11/2018 15:03:15	
CPF: 003.672.007-00 Protocolo: 000014.0015457/2018 Denominação do Serviço: Solicitação de Extensão de Escopo 1.1 CNPJ: ██████████ 1.2 Nome Empresarial: ██████████ 1.3 Nome do Laboratório: ██████████					
015.074	Triagem Conformidade	Credenciamento de Laboratório	Cidades	08/11/2018 17:06:12	
CPF: 20280338003 Protocolo: 000014.0015401/2018 Denominação do Serviço: Solicitação de Alteração de Responsável pela Gestão de Qualidade 1.1 CNPJ: ██████████					

MINISTÉRIO DA
AGRICULTURA, PECUÁRIA
E ABASTECIMENTO



Fluxo

Status do processo - Credenciamento de Laboratório - Processo:

Status **Listagem** Mensagens Fases

Conformidade Documental

Em andamento - Ciclo 3: **Dentro do prazo** ACESSAR
Patricia Avelar Borborema Ferreira

259:24:55

19/10
16:59

Data Inicial	Consumido
19/10/2018 15:58:03	259:24:55

▼ Ciclos passados

X Rejeitado	<input type="checkbox"/>	06:00:05
Ciclo 2		
Patricia Avelar Borborema Fe...	18/10	18/10
X Rejeitado	<input type="checkbox"/>	00:01:35
Ciclo 1		
Patricia Avelar Borborema Fe...	15/10	15/10

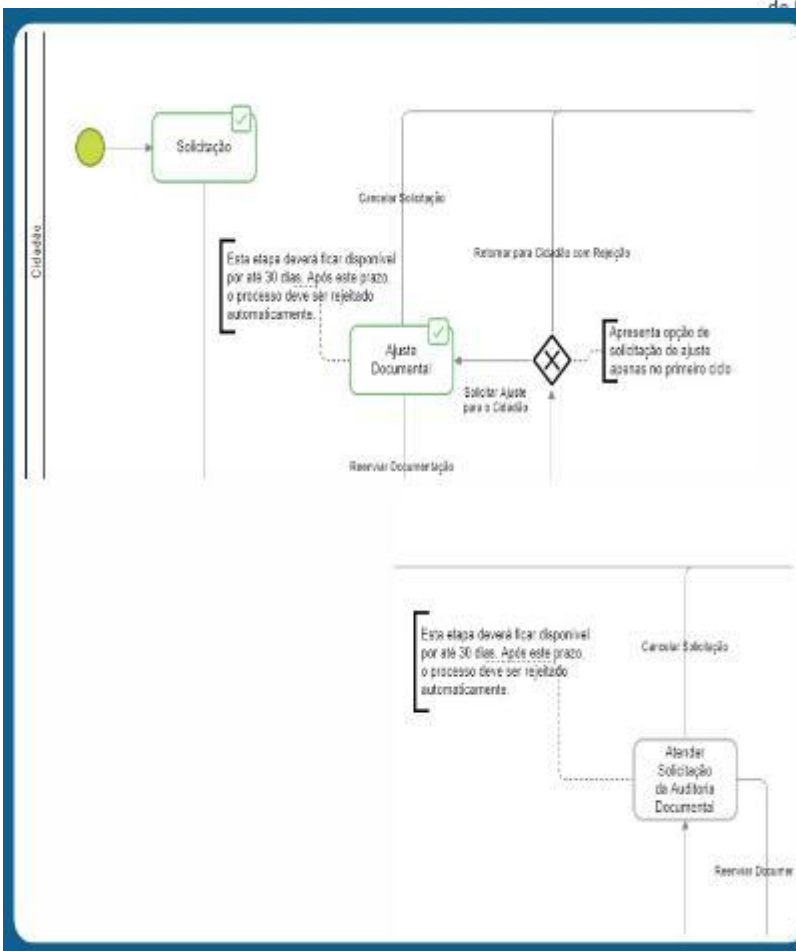

Resultados

de Laboratórios Agropecuários

- Agilidade e transparência no atendimento ao cidadão
- Facilidade na obtenção de relatórios e estatísticas
- Redução em 40% dos custos com o processo, para o MAPA e para o cidadão



MINISTÉRIO DA
AGRICULTURA, PECUÁRIA
E ABASTECIMENTO



Credenciamento de Laboratório

Denominação do Serviço *

Selecione



Razão Social

1.1 CNPJ * 

1.2 Nome Empresarial * 

CANCELAR 

ENVIAR SOLICITAÇÃO 

Credenciamento de Laboratório

Denominação do Serviço *

Selecione ▼

🔍 | _____

[Limpar itens selecionados](#)

- Solicitação de Credenciamento
- Solicitação de Extensão de Escopo
- Solicitação de Alteração de Razão Social
- Solicitação de Alteração de Área Física
- Solicitação de Alteração de Endereço
- Solicitação de Alteração de Responsabilidade Técn...

CANCELAR ✕

ENVIAR SOLICITAÇÃO ✓

Área de Atuação

1.58 Área de Atuação *

Diagnóstico Animal ▼

Anexos



ANEXO I - CNPJ *



ANEXO II - Contrato Social *



ANEXO III - Alvará de Funcionamento *



ANEXO IV - Currículo do Responsável Técnico *



ANEXO V - Termo de Compromisso do Respons...



ANEXO VI - Carteira de Habilitação Profissional ...



ANEXO VII - Currículo do Responsável Técnico S...



ANEXO VIII - Termo de Compromisso do Respon...



ANEXO IX - Carteira de Habilitação Profissional ...



ANEXO X - Planta Baixa do Laboratório *



Monitoramento do Credenciamento de Laboratório

Status do Credenciamento *

Selecione



Portaria de Credenciamento ?

Razão Social

CNPJ * ?

Nome Empresarial * ?

Área de Atuação *

Selecione



www.agricultura.gov.br/assuntos/laboratorios/laboratorios-credenciados



Pesquisar



Agro+

Animais de
Estimação

Febre Aftosa

Integridade

Orgânicos

Plano Agrícola e
Pecuário

SIF

ASSUNTOS

Sustentabilidade

Boas Práticas e
Bem-estar Animal

Câmaras Setoriais
e Temáticas

Cooperativismo

Importação e
Exportação

Laboratórios Credenciados

publicado 19/01/2017 14h45, última modificação 02/02/2018 10h06

Tweetar

Compartilhar 1

Áreas de atuação da Rede Nacional de Laboratórios Agropecuários:

Agrotóxicos e Afins

Análises Físico-Químicas de Alimentos de Origem Animal e Água

Análises Físico-Químicas de Alimentos para Animais

Análises Físico-Químicas de Bebidas e Vinagres

Análises Físico-Químicas de Produtos de Origem Vegetal para Fins de Classificação

SISTEMA DE GESTÃO LABORATORIAL: SISLAB

 Ministério da Agricultura, Pecuária e Abastecimento

SAC

1.0.45 - Sistema de Auditoria e Credenciamento de Laboratórios

Usuário: Ernesto do Nascimento Viegas

Data: 06/06/2018 10:54

Acesso Rápido 

[Sair do Sistema](#)

[Laboratório](#) | [Relatório](#) | [Ser Vivo](#) | [Cadastro Corporativo](#)

Você está aqui: [Laboratório](#) > [Manter Laboratório](#)

Manter laboratório

[Ajuda](#)

[Pessoa jurídica](#) | [Laboratório](#) | [Área de Atuação](#) | [Responsável](#) | [Processo](#) | [Escopo](#) | [Situação](#) | [Histórico](#)

► Tipo de Inclusão

* Categoria

Oficial da Instância Central 

► Dados da Pessoa Jurídica

* CNPJ

00.396.895/0045-46

* Nome empresarial

Laboratório Nacional Agropecuário no Rio Grande do Sul

Observações

* Campo(s) de preenchimento obrigatório

[Confirmar](#) [Limpar](#) [Voltar](#)

SISTEMA DE GESTÃO LABORATORIAL: SISLAB

1.0.45 - Sistema de Auditoria e Credenciamento de Laboratórios

[Laboratório](#) | [Relatório](#) | [Ser Vivo](#) | [Cadastro Corporativo](#)

Você está aqui: [Laboratório](#) > [Manter Laboratório](#)

[Ajuda](#)

Manter laboratório

[Pessoa jurídica](#) | [Laboratório](#) | [Área de Atuação](#) | [Responsável](#) | [Processo](#) | **Escopo** | [Situação](#) | [Histórico](#)

Áreas de Atuação por Laboratório

Nome Laboratório	Área de Atuação	Nº Processo
LANAGRO/RS	Produtos de Origem Animal: Ensaio Microbiológicos	21000.005929/2013

► Responsáveis técnicos

* Responsável Técnico

Responsável Técnico Substituto

► Dados do ensaio

* Determinação

* Técnica

* Procedimento / Revisão

SISTEMA DE GESTÃO LABORATORIAL: SISLAB

Classe de Ensaio

::Selecione::

Classe de Matriz

::Selecione::

Lista de ensaios cadastrados

<input type="checkbox"/>	ID	Determinação	Técnica	Procedimento / Revisão	Matriz (Espécie)	Método	Processo	Status da avaliação técnica	Situação	Responsáveis Técnicos
<input type="checkbox"/>	1	Salmonella spp.	Deteção e Isolamento	MET MIC/026/02	Ver Matrizes	ISO 6785:2001 (IDF 93:2001)	21000.005929/2013	Aprovado	Ativo	DENIS AUGUSTO SPRICIGO - RT Principal
<input type="checkbox"/>	2	Escherichia coli	Membrana filtrante	MET MIC/025/02	Ver Matrizes	ISO 9308-1:2014/Amd. 1:2016	21000.005929/2013	Aprovado	Ativo	ALDEMIR REGINATO RIBEIRO - RT Substituto PAULO MARCEL ARMENDARIS RODRIGUEZ - RT Substituto RITA BEATRIZ ANDRADE - RT Substituto DENIS AUGUSTO SPRICIGO - RT Principal
<input type="checkbox"/>	3	Coliformes totais	Membrana filtrante	MET MIC/025/02	Ver Matrizes	ISO 9308-1:2014/Amd. 1:2016	21000.005929/2013	Aprovado	Ativo	RITA BEATRIZ ANDRADE - RT Substituto ALDEMIR REGINATO RIBEIRO - RT Substituto DENIS AUGUSTO SPRICIGO - RT Principal PAULO MARCEL ARMENDARIS RODRIGUEZ - RT Substituto
<input type="checkbox"/>	4	Bacillus cereus	Inoculação em Superfície	MET MIC/033/01	Ver Matrizes	ISO 7932:2004	21000.005929/2013	Aprovado	Ativo	DENIS AUGUSTO SPRICIGO - RT Principal RITA BEATRIZ ANDRADE - RT Substituto ALDEMIR REGINATO RIBEIRO - RT Substituto PAULO MARCEL ARMENDARIS RODRIGUEZ - RT Substituto
<input type="checkbox"/>	5	Bolores e leveduras	Inoculação em Profundidade	MET MIC/014/03	Ver Matrizes	ISO 6611:2004 (IDF 94:2004)	21000.005929/2013	Aprovado	Ativo	DENIS AUGUSTO SPRICIGO - RT Principal RITA BEATRIZ ANDRADE - RT Substituto ALDEMIR REGINATO RIBEIRO - RT Substituto PAULO MARCEL ARMENDARIS RODRIGUEZ - RT Substituto
<input type="checkbox"/>	6	Mesófilos aeróbios viáveis a 36°C	Inoculação em Profundidade	MET MIC/024/02	Ver Matrizes	ISO 6222:1999	21000.005929/2013	Aprovado	Ativo	PAULO MARCEL ARMENDARIS RODRIGUEZ - RT Substituto ALDEMIR REGINATO RIBEIRO - RT Substituto DENIS AUGUSTO SPRICIGO - RT Principal RITA BEATRIZ ANDRADE - RT Substituto
<input type="checkbox"/>	7	Clostridium perfringens	Inoculação em Profundidade	MET MIC/030/02	Ver Matrizes	ISO 7937:2004	21000.005929/2013	Aprovado	Ativo	DENIS AUGUSTO SPRICIGO - RT Principal PAULO MARCEL ARMENDARIS RODRIGUEZ - RT Substituto ALDEMIR REGINATO RIBEIRO - RT Substituto RITA BEATRIZ ANDRADE - RT Substituto

Programa Avançado de Desenvolvimento de Auditores de Laboratórios

PROJETO PADA

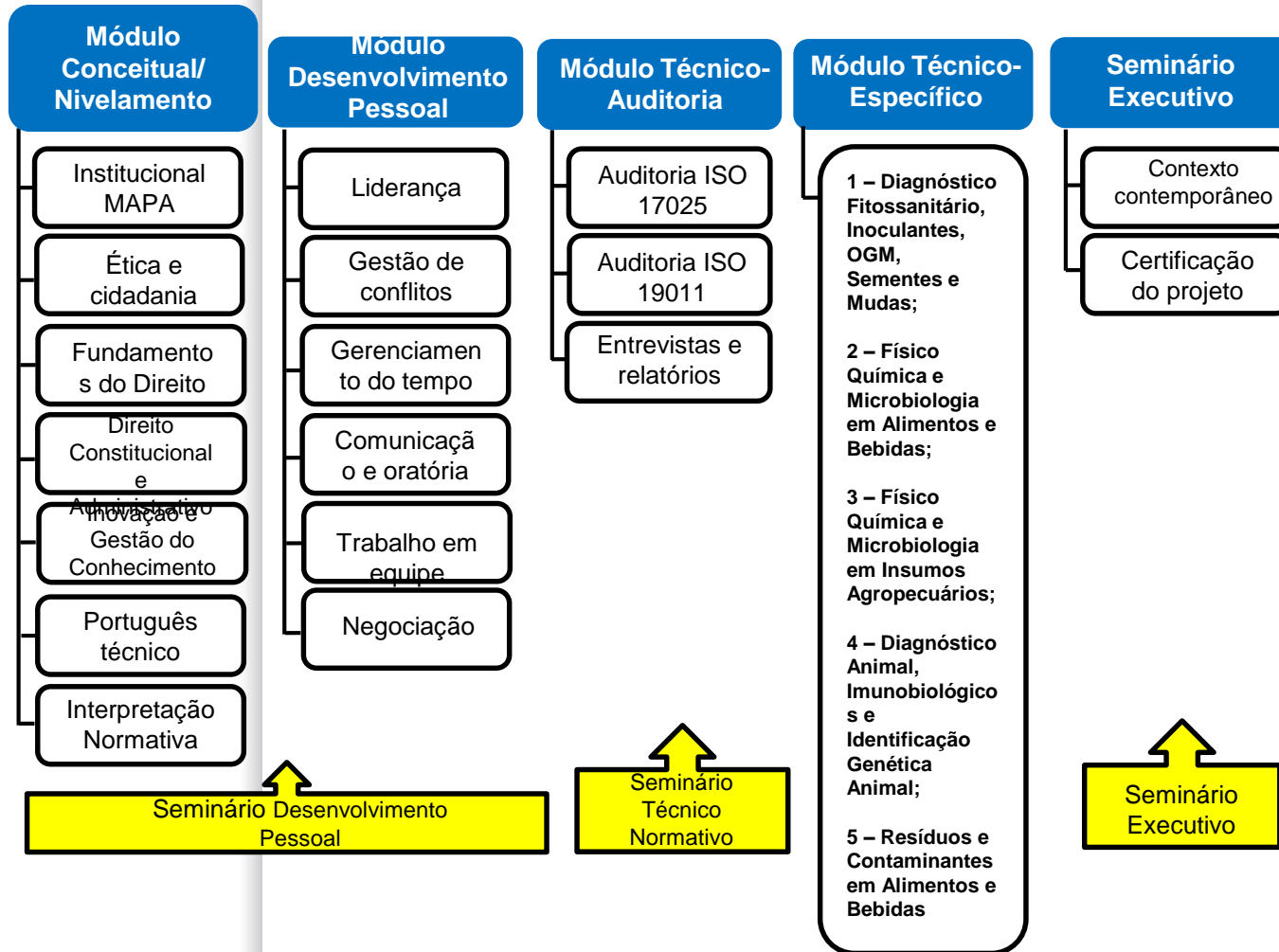

- **Objetivo:** Visa o apoio mútuo para o desenvolvimento da metrologia e da qualidade nas áreas da agropecuária e segurança dos alimentos, o intercâmbio de informações técnico-científicas, o intercâmbio de especialistas, a formação e treinamento de recursos humanos, a realização conjunta de programas de comparação interlaboratorial, a acreditação de laboratórios de calibração e de ensaios, o reconhecimento e monitoramento de instalações de teste segundo os Princípios das Boas Práticas de Laboratório-BPL, e a realização conjunta de programas de apoio a pesquisas para o desenvolvimento tecnológico.
- Assinado em 18-10-2010



Papel do avaliador da Cgcre e do auditor fiscal federal agropecuário no monitoramento dos laboratórios acreditados e credenciados junto ao MAPA

Agro+

Animais de
Estimação

Febre Aftosa

Integridade

Orgânicos

Plano Agrícola e
Pecuário

SIF

ASSUNTOS

Sustentabilidade

Assistência
Técnica e
Extensão Rural

Boas Práticas e
Bem-estar Animal

Câmaras Setoriais
e Temáticas

Cooperativismo

Legislação e Métodos

publicado 01/11/2017 11h45, última modificação 27/11/2018 19h04

 [Tweeter](#)

 [Compartilhar 0](#)

[Agrotóxicos e Afins](#)

[Alimentos para Animais](#)

[Bebidas e Vinagres](#)

[Diagnóstico Animal](#)

[Diagnóstico Fitossanitário](#)

[Fertilizantes, Corretivos, Substratos e Inoculantes](#)

Ministério da Agricultura, Pecuária e Abastecimento

REDE NACIONAL DE LABORATÓRIOS AGROPECUÁRIOS - ESCOPO DE CREDENCIAMENTO

Microbiologia

Identidade e
Qualidade de
Alimentos

Qualidade do Lodo
(RSQ)

Diagnóstico e
Identificação
Genética Animal

Controle de Produtos
Biológicos

Fertilizantes,
Carbônios e
Substratos

Resíduos e
Contaminantes em
Alimentos

Diagnóstico Vírus
Biotecnologia

classe de matriz

- Água de Abastecimento Industrial e..
- Carnes e Produtos Cárneos
- Pescados e Produtos da Pesca
- Ovos e Derivados
- Mel e Produtos Apícolas
- Leites e Produtos Lácteos

obrigatoriedade

- Compulsório
- Facultativo

MIC - Microbiologia em Alimentos e Água

Determinação	Classe de Matriz
Bacillus cereus	Carnes e Produtos Cárneos
Bacillus cereus	Leites e Produtos Lácteos
Bacillus cereus	Pescados e Produtos da Pesca
Bactérias acidófilas específicas	Leites e Produtos Lácteos
Bolores e leveduras	Leites e Produtos Lácteos
Bolores e leveduras	Mel e Produtos Apícolas
Campylobacter spp.	Carnes e Produtos Cárneos
Clostridium perfringens	Água de Abastecimento Industrial e Gelo
Clostridium perfringens	Carnes e Produtos Cárneos
Coliformes termotolerantes a 45°C	Carnes e Produtos Cárneos
Coliformes termotolerantes a 45°C	Carnes e Produtos Cárneos
Coliformes termotolerantes a 45°C	Carnes e Produtos Cárneos
Coliformes termotolerantes a 45°C	Leites e Produtos Lácteos
Coliformes termotolerantes a 45°C	Leites e Produtos Lácteos
Coliformes termotolerantes a 45°C	Leites e Produtos Lácteos
Coliformes termotolerantes a 45°C	Mel e Produtos Apícolas
Coliformes termotolerantes a 45°C	Ovos e Derivados
Coliformes termotolerantes a 45°C	Pescados e Produtos da Pesca
Coliformes termotolerantes a 45°C	Pescados e Produtos da Pesca
Coliformes totais	Água de Abastecimento Industrial e Gelo
Coliformes totais	Carnes e Produtos Cárneos
Coliformes totais a 30°C	Leites e Produtos Lácteos
Coliformes totais a 30°C	Leites e Produtos Lácteos
Enterobacteriaceae	Carnes e Produtos Cárneos
Enterococcus spp.	Água de Abastecimento Industrial e Gelo



Ministério da
Agricultura, Pecuária e Abastecimento
REDE NACIONAL DE LABORATÓRIOS AGROPECUÁRIOS - ESCOPO DE CREDENCIAMENTO

Microbiologia Identidade e Qualidade de Alimentos Qualidade do Leite RÓCIL Diagnóstico e Identificação Genética Animal Controle de Produtos Biológicos Fertilizantes, Corretivos e Substratos Resíduos e Contaminantes em Alimentos Diagnóstico

classe de matriz

Pescados e Produtos da Pesca

obrigatoriedade

Compulsório

Facultativo

MIC - Microbiologia em Alimentos e Água

Determinação	Classe de Matriz
Bacillus cereus	Pescados e Produtos da Pesca
Coliformes termotolerantes a 45°C	Pescados e Produtos da Pesca
Coliformes termotolerantes a 45°C	Pescados e Produtos da Pesca
Escherichia coli	Pescados e Produtos da Pesca
Escherichia coli	Pescados e Produtos da Pesca
Estenidade comercial	Pescados e Produtos da Pesca
Listeria monocytogenes	Pescados e Produtos da Pesca
Listeria monocytogenes	Pescados e Produtos da Pesca
Listeria monocytogenes	Pescados e Produtos da Pesca
Listeria monocytogenes	Pescados e Produtos da Pesca
Salmonella spp.	Pescados e Produtos da Pesca
Salmonella spp.	Pescados e Produtos da Pesca
Salmonella spp.	Pescados e Produtos da Pesca

Muito obrigado!

E-mail para contato:

credenciamento.cgal@agricultura.gov.br

MINISTÉRIO DA
**AGRICULTURA, PECUÁRIA
E ABASTECIMENTO**

