Rev 21/05/04

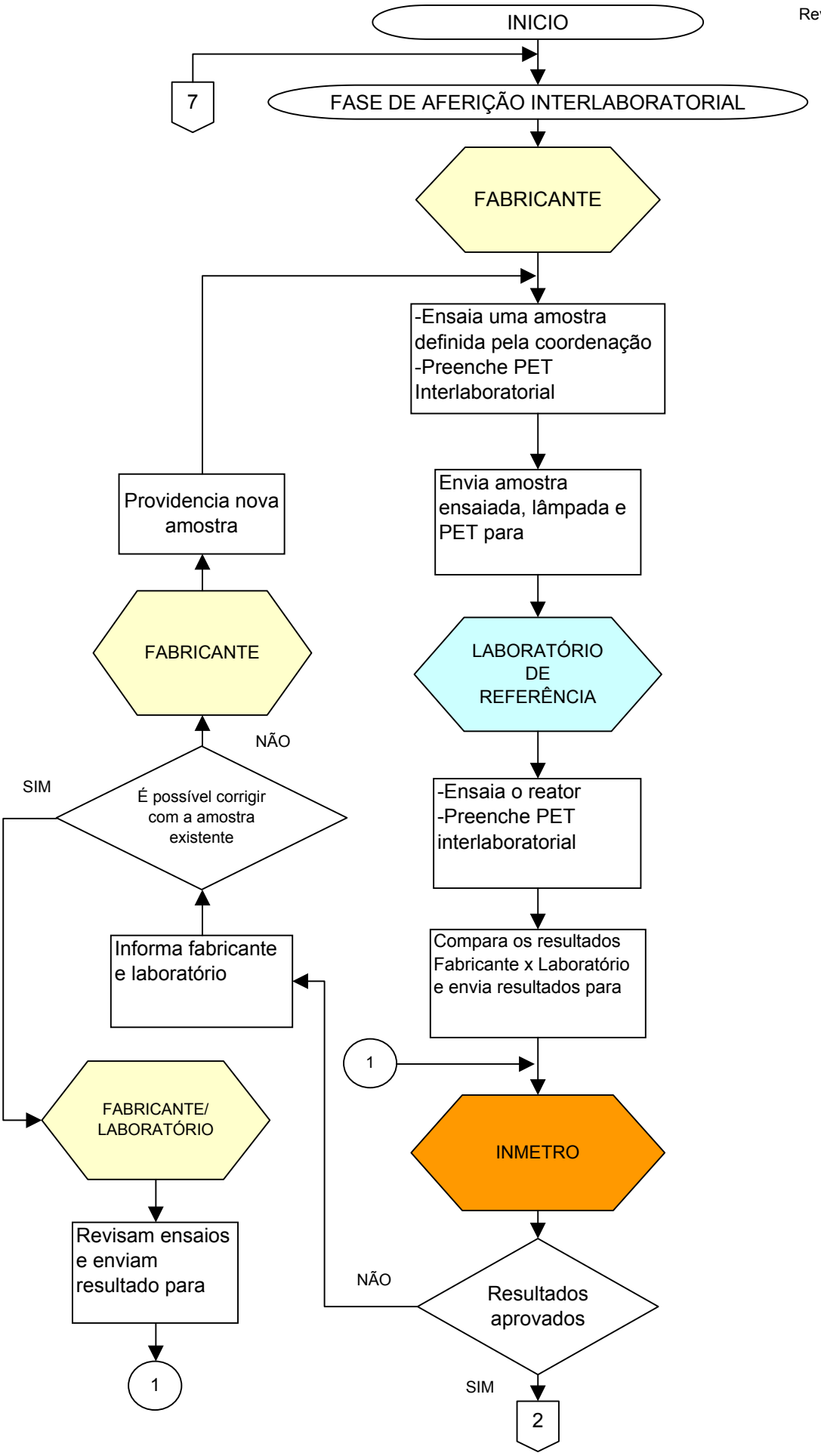
INICIO
7
FASE DE AFERIÇÃO INTERLABORATORIAL
FABRICANTE
-Ensaia uma amostra definida pela coordenação
-Preenche PET Interlaboratorial
Envia amostra ensaiada, lâmpada e PET para
LABORATÓRIO DE REFERÊNCIA
-Ensaia o reator
-Preenche PET interlaboratorial
Compara os resultados Fabricante x Laboratório e envia resultados para
1
INMETRO
Resultados aprovados
NÃO
SIM
2
Informa fabricante e laboratório
É possível corrigir com a amostra existente
SIM
NÃO
FABRICANTE/ LABORATÓRIO
Revisam ensaios e enviam resultado para
1
FABRICANTE
Providencia nova amostra

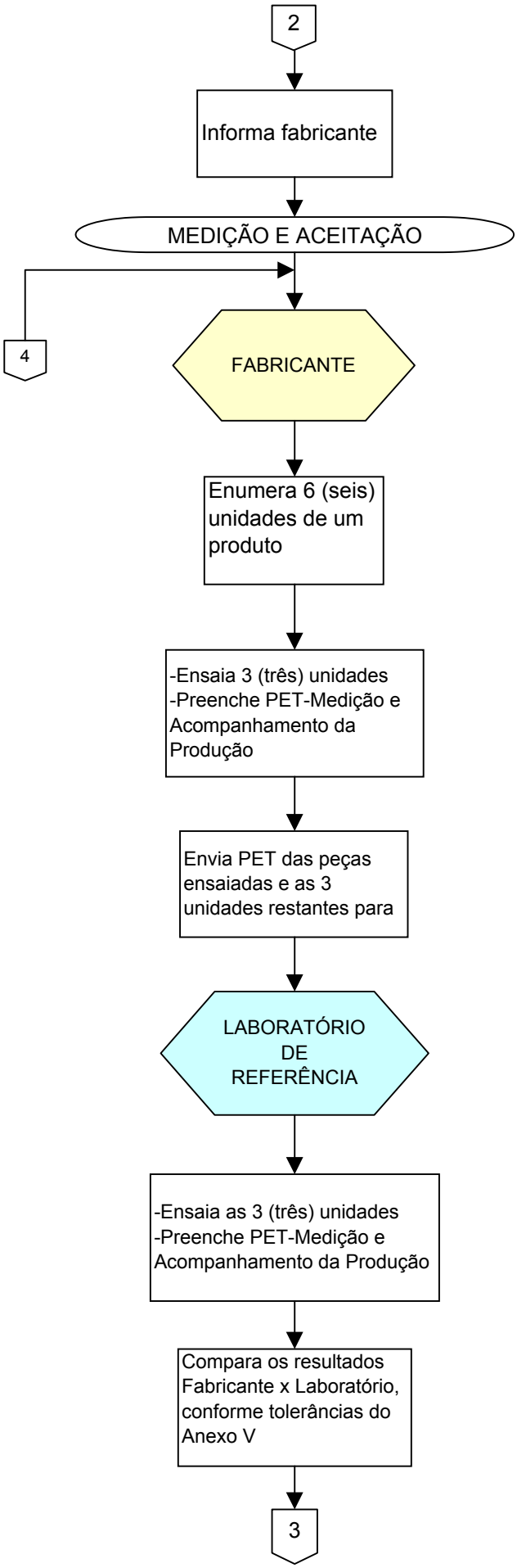
2
Informa fabricante
MEDIÇÃO E ACEITAÇÃO
4
FABRICANTE
Enumera 6 (seis) unidades de um produto
-Ensaia 3 (três) unidades
-Preenche PET-Medição e Acompanhamento da Produção
Envia PET das peças ensaiadas e as 3 unidades restantes para
LABORATÓRIO DE REFERÊNCIA
-Ensaia as 3 (três) unidades
-Preenche PET-Medição e Acompanhamento da Produção
Compara os resultados Fabricante x Laboratório, conforme tolerâncias do Anexo V
3

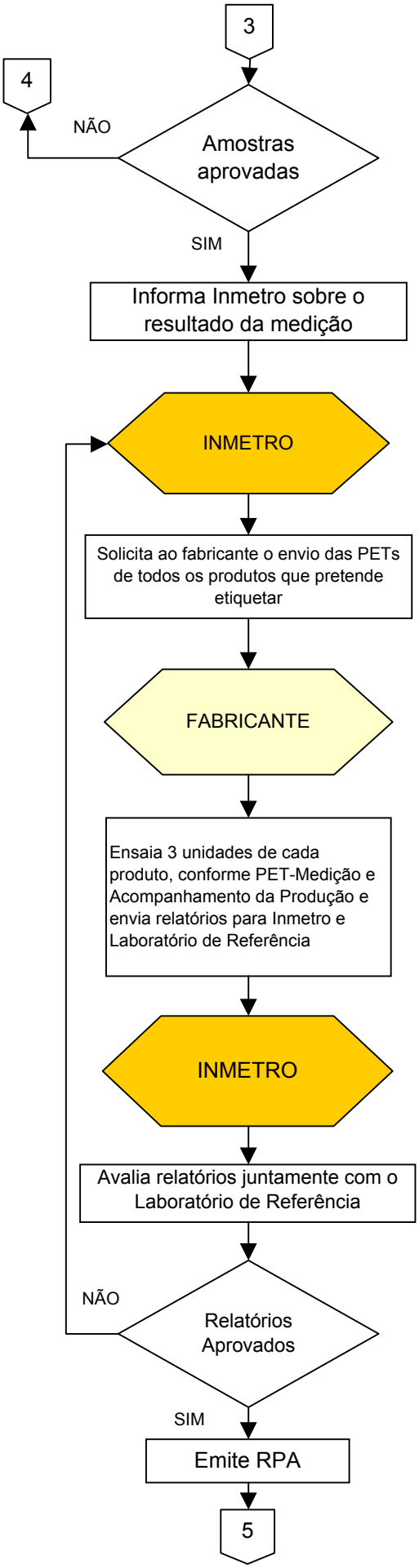
3
4
NÃO
Amostras aprovadas
SIM
Informa Inmetro sobre o resultado da medição
INMETRO
Solicita ao fabricante o envio das PETs de todos os produtos que pretende etiquetar
FABRICANTE
Ensaia 3 unidades de cada produto, conforme PET-Medição e Acompanhamento da Produção e envia relatórios para Inmetro e Laboratório de Referência
INMETRO
Avalia relatórios juntamente com o Laboratório de Referência
NÃO
Relatórios Aprovados
SIM
Emite RPA
5

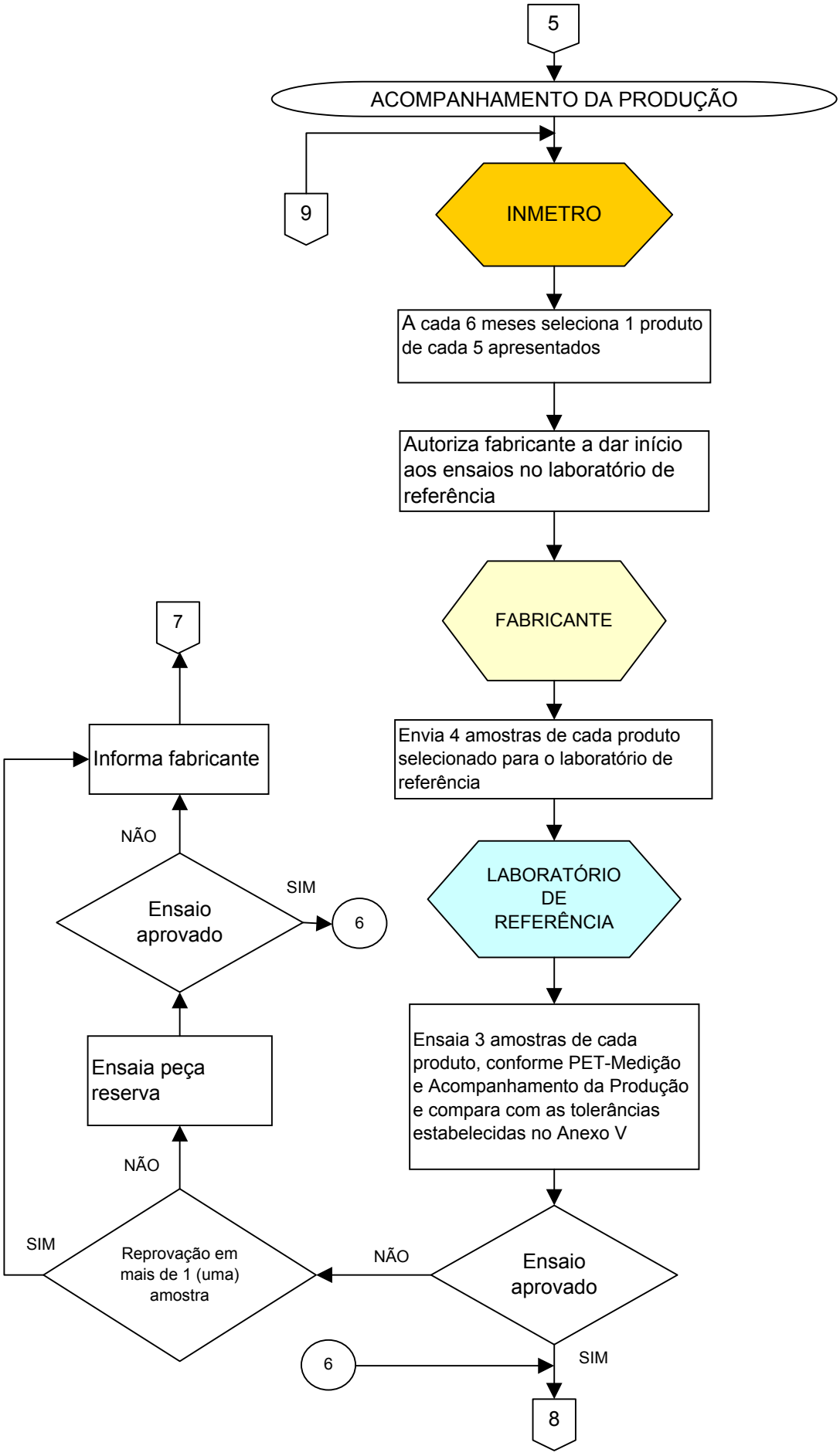
5
ACOMPANHAMENTO DA PRODUÇÃO
9
INMETRO
A cada 6 meses seleciona 1 produto de cada 5 apresentados
Autoriza fabricante a dar início aos ensaios no laboratório de referência
FABRICANTE
7
Envia 4 amostras de cada produto selecionado para o laboratório de referência
Informa fabricante
NÃO
LABORATÓRIO DE REFERÊNCIA
SIM
Ensaio aprovado
6
Ensaia 3 amostras de cada produto, conforme PET-Medição e Acompanhamento da Produção e compara com as tolerâncias estabelecidas no Anexo V
Ensaia peça reserva
NÃO
SIM
Reprovação em mais de 1 (uma) amostra
NÃO
Ensaio aprovado
6
SIM
8

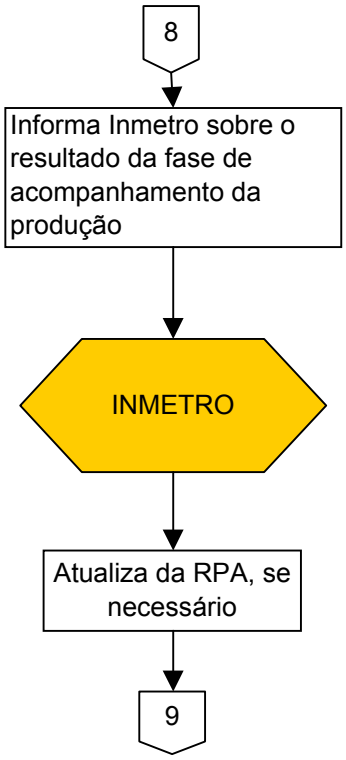
8
Informa Inmetro sobre o resultado da fase de acompanhamento da produção
INMETRO
Atualiza da RPA, se necessário
9